

# **INFORMACIÓ ESTADÍSTICA DEL SISTEMA PER A L' AUTONOMIA I L'ATENCIÓ A LA DEPENDÈNCIA**

(Dades facilitades per l'Imsero)

JUNY 2023

## TOTAL POBLACIÓ: SOL·LICITUDS I RESOLUCIONS

| COMUNITAT                           | POBLACIÓ   | SOL·LICITUDS<br>REGISTRADES | % SOLICITUDS<br>CCAA | RESOLUCIONS | % RESOLUCIONS<br>SOBRE SOLICITUS |
|-------------------------------------|------------|-----------------------------|----------------------|-------------|----------------------------------|
| <b>Andalucía</b>                    | 8.500.187  | 433.486                     | 5,10                 | 384.241     | 88,64                            |
| <b>Aragón</b>                       | 1.326.315  | 52.747                      | 3,98                 | 48.209      | 91,40                            |
| <b>Asturias (Principado de)</b>     | 1.004.686  | 45.417                      | 4,52                 | 41.658      | 91,72                            |
| <b>Balears (Illes)</b>              | 1.176.659  | 42.037                      | 3,57                 | 38.540      | 91,68                            |
| <b>Canarias</b>                     | 2.177.701  | 59.043                      | 2,71                 | 50.306      | 85,20                            |
| <b>Cantabria</b>                    | 585.402    | 23.546                      | 4,02                 | 22.849      | 97,04                            |
| <b>Castilla y León</b>              | 2.372.640  | 151.767                     | 6,40                 | 143.181     | 94,34                            |
| <b>Castilla-La Mancha</b>           | 2.053.328  | 94.471                      | 4,60                 | 89.970      | 95,24                            |
| <b>Catalunya</b>                    | 7.792.611  | 368.289                     | 4,73                 | 341.061     | 92,61                            |
| <b>Comunitat Valenciana</b>         | 5.097.967  | 197.799                     | 3,88                 | 179.873     | 90,94                            |
| <b>Extremadura</b>                  | 1.054.776  | 57.881                      | 5,49                 | 54.967      | 94,97                            |
| <b>Galicia</b>                      | 2.690.464  | 83.145                      | 3,09                 | 82.735      | 99,51                            |
| <b>Madrid (Comunidad de)</b>        | 6.750.336  | 233.210                     | 3,45                 | 232.772     | 99,81                            |
| <b>Murcia ( Región de)</b>          | 1.531.878  | 60.122                      | 3,92                 | 51.647      | 85,90                            |
| <b>Navarra (Comunidad Foral de)</b> | 664.117    | 21.751                      | 3,28                 | 21.682      | 99,68                            |
| <b>País Vasco</b>                   | 2.208.174  | 111.374                     | 5,04                 | 110.944     | 99,61                            |
| <b>La Rioja</b>                     | 319.892    | 14.552                      | 4,55                 | 14.388      | 98,87                            |
| <b>Ceuta y Melilla</b>              | 168.287    | 5.123                       | 3,04                 | 4.946       | 96,54                            |
| <b>TOTAL</b>                        | 47.475.420 | 2.055.760                   | 4,33                 | 1.913.969   | 93,10                            |

## PERSONES AMB DRET A PRESTACIÓ / PERSONES AMB PRESTACIÓ/LLISTA ESPERA LIMBO

|                                     | EXPEDIENTS PRESENTATS | EXPEDIENTS TRAMITATS | EXPEDIENTS AMB DRET A PRESTACIÓ (POSITIVES) | EXPEDIENTS RESOLTS (PERSONES AMB PRESTACIÓ) | % ENTRE PERSONES AMB DRET I PERSONES AMB PRESTACIÓ | PERSONES EN LLISTA D'ESPERA DIF.ENTRE PERSONES AMB DRET I PERSONES AMB PRESTACIÓ LIMBO | % PERSONES AL LIMBO |
|-------------------------------------|-----------------------|----------------------|---|---|--|--|---------------------|
| COMUNITAT                           |                       |                      |   |   |  |  |                     |
| <b>Andalucía</b>                    | 433.486               | 384.241              | 315.471                                     | 272.883                                     | 86,50  | 42.588   | 13,50               |
| <b>Aragón</b>                       | 52.747                | 48.209               | 40.376                                      | 38.821                                      | 96,15  | 1.555  | 3,85                |
| <b>Astúrias (Principado de)</b>     | 45.417                | 41.658               | 33.157                                      | 29.810                                      | 89,91  | 3.347  | 10,09               |
| <b>Balears (Illes)</b>              | 42.037                | 38.540               | 31.630                                      | 27.990                                      | 88,49  | 3.640  | 11,51               |
| <b>Canàries</b>                     | 59.043                | 50.306               | 44.266                                      | 38.568                                      | 87,13  | 5.698  | 12,87               |
| <b>Cantàbria</b>                    | 23.546                | 22.849               | 18.740                                      | 17.776                                      | 94,86  | 964  | 5,14                |
| <b>Castilla y León</b>              | 151.767               | 143.181              | 118.231                                     | 118.073                                     | 99,87  | 158  | 0,13                |
| <b>Castilla-La Mancha</b>           | 94.471                | 89.970               | 73.351                                      | 68.992                                      | 94,06  | 4.359  | 5,94                |
| <b>Catalunya</b>                    | 368.289               | 341.061              | 266.498                                     | 197.300                                     | 74,03  | 69.198   | 25,97               |
| <b>Comunitat Valenciana</b>         | 197.799               | 179.873              | 153.761                                     | 142.536                                     | 92,70  | 11.225   | 7,30                |
| <b>Extremadura</b>                  | 57.881                | 54.967               | 39.935                                      | 34.378                                      | 86,08  | 5.557  | 13,92               |
| <b>Galícia</b>                      | 83.145                | 82.735               | 74.403                                      | 72.272                                      | 97,14  | 2.131  | 2,86                |
| <b>Madrid (Comunidad de)</b>        | 233.210               | 232.772              | 181.366                                     | 171.082                                     | 94,33  | 10.284   | 5,67                |
| <b>Murcia ( Región de)</b>          | 60.122                | 51.647               | 45.394                                      | 39.144                                      | 86,23  | 6.250  | 13,77               |
| <b>Navarra (Comunidad Foral de)</b> | 21.751                | 21.682               | 16.251                                      | 15.541                                      | 95,63  | 710  | 4,37                |
| <b>País Vasco</b>                   | 111.374               | 110.944              | 80.529                                      | 66.391                                      | 82,44  | 14.138   | 17,56               |
| <b>La Rioja</b>                     | 14.552                | 14.388               | 10.512                                      | 8.945                                       | 85,09  | 1.567  | 14,91               |
| <b>Ceuta y Melilla</b>              | 5.123                 | 4.946                | 3.673                                       | 3.280                                       | 89,30  | 393  | 10,70               |
| <b>TOTAL</b>                        | 2.055.760             | 1.913.969            | 1.547.544                                   | 1.363.782                                   | 88,13  | 183.762  | 11,87               |

\* En aquesta diapositiva podem veure que a Catalunya el % de persones amb prestació es de un 74,03 % i la mitjana de tot l'Estat es del 88,13 % i en la meitat de les comunitats sobrepassa el 90%.

\*També podem comprovar que les persones en llista d'espera (LIMBO) a Catalunya es de 69.198 persones la mes alta de tot l'Estat un 25,97 %. La mitjana de l'Estat es de 11,87%

## GRÀFIC PERSONES AMB DRET A PRESTACIÓ I PERSONES AMB PRESTACIÓ

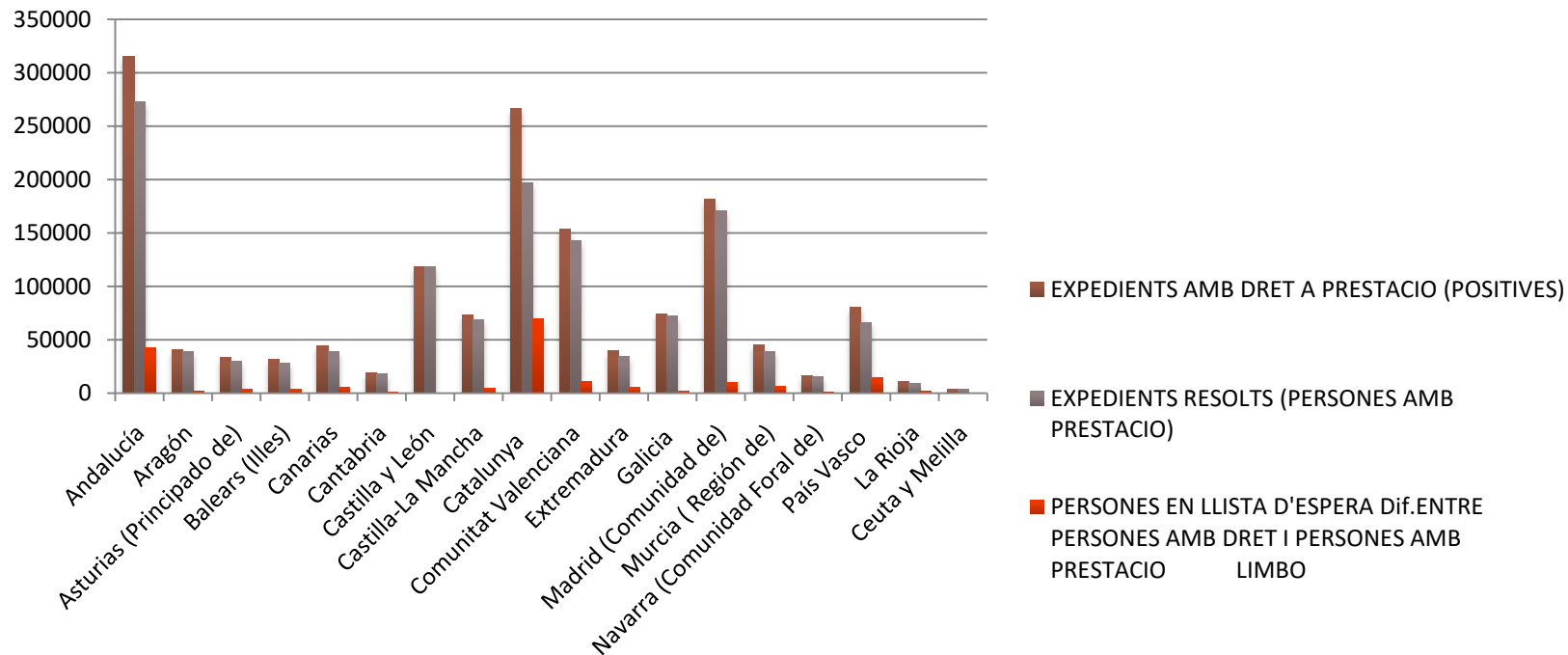

## GRAUS DE DEPENDÈNCIA % SOBRE PERSONES AMB PRESTACIO

| COMUNITAT                           | EXPEDIENTS RESOLTS (PERSONES AMB PRESTACIO) | GRAU III | GRAU III % S/EXPEDIENTS RESOLTS (PERSONES AMB PRESTACIO) | GRAU II | GRAU II % S/EXPEDIENTS RESOLTS (PERSONES AMB PRESTACIO) | GRAU I  | GRAU I % S/EXPEDIENTS RESOLTS (PERSONES AMB PRESTACIO) |
|-------------------------------------|---|----------|--|---------|---|---------|--|
| <b>Andalucía</b>                    | 272.883                                     | 77.229   | 28,30%   | 125.781 | 46,09%  | 69.873  | 25,61%   |
| <b>Aragón</b>                       | 38.821                                      | 12.069   | 31,09%   | 14.238  | 36,68%  | 12.514  | 32,24%   |
| <b>Asturias (Principado de)</b>     | 29.810                                      | 7.435    | 24,94%   | 10.143  | 34,03%  | 12.232  | 41,03%   |
| <b>Balears (Illes)</b>              | 27.990                                      | 7.427    | 26,53%   | 9.558   | 34,15%  | 11.005  | 39,32%   |
| <b>Canarias</b>                     | 38.568                                      | 13.075   | 33,90%   | 13.446  | 34,86%  | 12.047  | 31,24%   |
| <b>Cantabria</b>                    | 17.776                                      | 5.709    | 32,12%   | 7.704   | 43,34%  | 4.363   | 24,54%   |
| <b>Castilla y León</b>              | 118.073                                     | 33.793   | 28,62%   | 38.934  | 32,97%  | 45.346  | 38,41%   |
| <b>Castilla-La Mancha</b>           | 68.992                                      | 21.528   | 31,20%   | 22.615  | 32,78%  | 24.849  | 36,02%   |
| <b>Catalunya</b>                    | 197.300                                     | 44.369   | 22,49%   | 80.595  | 40,85%  | 72.336  | 36,66%   |
| <b>Comunitat Valenciana</b>         | 142.536                                     | 42.831   | 30,05%   | 53.638  | 37,63%  | 46.067  | 32,32%   |
| <b>Extremadura</b>                  | 34.378                                      | 11.864   | 34,51%   | 11.462  | 33,34%  | 11.052  | 32,15%   |
| <b>Galicia</b>                      | 72.272                                      | 26.223   | 36,28%   | 25.138  | 34,78%  | 20.911  | 28,93%   |
| <b>Madrid (Comunidad de)</b>        | 171.082                                     | 58.115   | 33,97%   | 63.858  | 37,33%  | 49.109  | 28,70%   |
| <b>Murcia ( Región de)</b>          | 39.144                                      | 12.969   | 33,13%   | 15.661  | 40,01%  | 10.514  | 26,86%   |
| <b>Navarra (Comunidad Foral de)</b> | 15.541                                      | 3.355    | 21,59%   | 5.858   | 37,69%  | 6.328   | 40,72%   |
| <b>País Vasco</b>                   | 66.391                                      | 16.876   | 25,42%   | 22.630  | 34,09%  | 26.885  | 40,49%   |
| <b>La Rioja</b>                     | 8.945                                       | 2.429    | 27,15%   | 3.803   | 42,52%  | 2.713   | 30,33%   |
| <b>Ceuta y Melilla</b>              | 3.280                                       | 1.138    | 34,70%   | 1.217   | 37,10%  | 925     | 28,20%   |
| <b>TOTAL</b>                        | 1.363.782                                   | 398.434  | 29,22%   | 526.279 | 38,59%  | 439.069 | 32,19%   |

\* En aquesta diapositiva si mirem els graus Catalunya en el Grau III es una de les comunitats amb el % mes baix i en els Graus II i I està per sobre de la mitjana

## PERFIL DE LA PERSONA BENEFICIÀRIA AMB PRESTACIÓ: SEXE I EDAT

| SEXE         | TRAM D'EDAT    |       |                 |       |                |       | TOTAL<br>nº | % TOTAL ENTRE<br>HOMES I DONES |
|--------------|----------------|-------|-----------------|-------|----------------|-------|-------------|--------------------------------|
|              | de 0 a 64 anys |       | de 65 a 79 anys |       | de 80 anys i + |       |             |                                |
|              | nº             | %     | nº              | %     | nº             | %     |             |                                |
| <b>DONA</b>  | 154.701        | 17,85 | 163.666         | 18,89 | 548.109        | 63,26 | 866.476     | 63,53                          |
| <b>HOME</b>  | 215.367        | 43,31 | 99.529          | 20,01 | 182.410        | 36,68 | 497.306     | 36,47                          |
| <b>TOTAL</b> | 370.068        |       | 263.195         |       | 730.519        |       | 1.363.782   |                                |

## PERFIL DE LA PERSONA BENEFICIÀRIA AMB PRESTACIÓ: SEXE I EDAT (GRÀFICS)

**DONA**

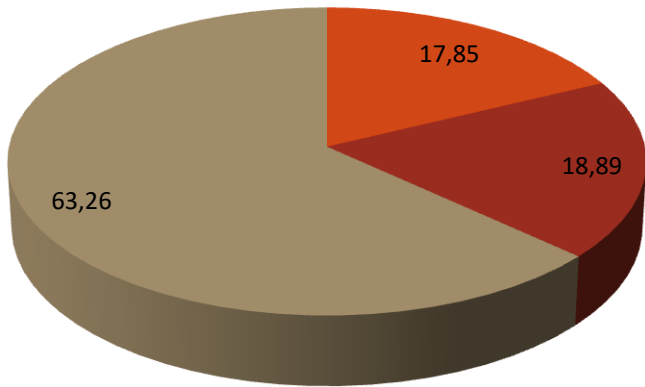

**HOME**

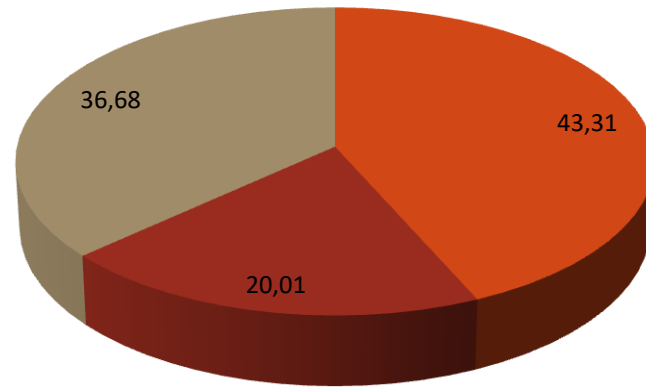

|                 |
|-----------------|
| de 0 a 64 anys  |
| de 65 a 79 anys |
| de 80 i + anys  |

## AGRUPACIÓ DE PRESTACIONS

| ÀMBIT TERRITORIAL            | TOTAL PRESTACIONS PER SERVEI * |               | PRESTACIONS ECONÒMIQUES PER ATENCIÓ EN L'ENTORN FAMILIAR |               | TOTAL N°         |
|------------------------------|--------------------------------|---------------|--|---------------|------------------|
|                              | N°                             | %             | N°   | %             |                  |
| Andalucía                    | 319.124                        | 80,35%        | 78.063   | 19,65%        | 397.187          |
| Aragón                       | 25.267                         | 56,20%        | 19.691   | 43,80%        | 44.958           |
| Astúrias (Principado de)     | 27.112                         | 71,20%        | 10.969   | 28,80%        | 38.081           |
| Illes Balears                | 24.451                         | 54,06%        | 20.781   | 45,94%        | 45.232           |
| Canàries                     | 27.775                         | 64,24%        | 15.464   | 35,76%        | 43.239           |
| Cantabria                    | 18.995                         | 67,81%        | 9.016  | 32,19%        | 28.011           |
| Castilla y León              | 130.593                        | 80,50%        | 31.634   | 19,50%        | 162.227          |
| Castilla-La Mancha           | 76.080                         | 82,35%        | 16.311   | 17,65%        | 92.391           |
| <b>Catalunya</b>             | <b>135.547</b>                 | <b>56,72%</b> | <b>103.422</b>   | <b>43,28%</b> | <b>238.969</b>   |
| Comunitat Valenciana         | 94.788                         | 49,27%        | 97.583   | 50,73%        | 192.371          |
| Extremadura                  | 32.248                         | 83,58%        | 6.334  | 16,42%        | 38.582           |
| Galícia                      | 70.534                         | 80,49%        | 17.094   | 19,51%        | 87.628           |
| Madrid (Comunidad de)        | 188.787                        | 81,23%        | 43.623   | 18,77%        | 232.410          |
| Múrcia (Región de)           | 25.849                         | 52,62%        | 23.276   | 47,38%        | 49.125           |
| Navarra (Comunidad Foral de) | 11.574                         | 54,82%        | 9.540  | 45,18%        | 21.114           |
| País Vasco                   | 58.190                         | 63,05%        | 34.096   | 36,95%        | 92.286           |
| La Rioja                     | 12.333                         | 90,75%        | 1.257  | 9,25%         | 13.590           |
| Ceuta y Melilla              | 2.756                          | 62,35%        | 1.664  | 37,65%        | 4.420            |
| <b>TOTAL</b>                 | <b>1.282.003</b>               | <b>70,37%</b> | <b>539.818</b>   | <b>29,63%</b> | <b>1.821.821</b> |

\* Nota: Las prestaciones per servei inclouen: prevenció de dependència i promoció a personal, teleassistència, ajuda a domicili centres de dia/nit, atenció residencial, p.e. vinculada a serveis, p.e. assistència personal. En la següent diapositiva podeu veure el detall d'aquestes prestacions



# DETALL DEL TOTAL DE PRESTACIONS

|                              | PERSONES AMB PRESTACIO | PREVENCIO DEPENDENCIA I PROMOCIO A.PERSONAL | TELEASISTENCIA | AJUDA DOMICILI | CENTRES DIA/NIT | ATENCIO RESIDENCIAL | PRESTACIO ECONOMICA SERVEIS | P.E. ASISTENCIA PERSONAL | P.E. CUIDADOS FAMILIARS | TOTAL SERVEIS    |
|------------------------------|------------------------|---|----------------|----------------|-----------------|---------------------|-----------------------------|--------------------------|-------------------------|------------------|
| Andalucía                    | 272.883                | 735   | 124.306        | 147.945        | 14.282          | 27.347              | 4.498                       | 11                       | 78.063                  | 397.187          |
| Aragón                       | 38.821                 | 3.424                                       | 3.336          | 5.299          | 1.688           | 3.984               | 7.536                       | 0                        | 19.691                  | 44.958           |
| Asturias (Principado de)     | 29.810                 | 7.517                                       | 2.581          | 7.029          | 2.250           | 3.677               | 4.040                       | 18                       | 10.969                  | 38.081           |
| Illes Balears                | 27.990                 | 4.725                                       | 12.168         | 2.197          | 1.637           | 2.930               | 794                         | 0                        | 20.781                  | 45.232           |
| Canarias                     | 38.568                 | 1.299                                       | 2.325          | 631            | 5.528           | 4.786               | 13.206                      | 0                        | 15.464                  | 43.239           |
| Cantabria                    | 17.776                 | 6.875                                       | 3.314          | 1.506          | 2.031           | 5.080               | 189                         | 0                        | 9.016                   | 28.011           |
| Castilla y León              | 118.073                | 13.188                                      | 26.120         | 22.583         | 7.824           | 8.484               | 50.249                      | 2.145                    | 31.634                  | 162.227          |
| Castilla-La Mancha           | 68.992                 | 8.432                                       | 26.772         | 15.850         | 3.478           | 12.202              | 9.323                       | 23                       | 16.311                  | 92.391           |
| Catalunya                    | 197.300                | 177   | 25.890         | 33.809         | 13.302          | 38.982              | 23.289                      | 98                       | 103.422                 | 238.969          |
| Comunitat Valenciana         | 142.536                | 1.317                                       | 44.676         | 4.550          | 7.985           | 13.899              | 21.968                      | 393                      | 97.583                  | 192.371          |
| Extremadura                  | 34.378                 | 1.304                                       | 4.381          | 997            | 2.177           | 4.950               | 18.439                      | 0                        | 6.334                   | 38.582           |
| Galicia                      | 72.272                 | 5.786                                       | 9.229          | 25.978         | 8.608           | 7.042               | 13.764                      | 127                      | 17.094                  | 87.628           |
| Madrid (Comunidad de)        | 171.082                | 4.531                                       | 68.673         | 49.184         | 16.520          | 24.072              | 25.723                      | 84                       | 43.623                  | 232.410          |
| Murcia ( Región de)          | 39.144                 | 4.190                                       | 8.185          | 3.263          | 3.969           | 4.945               | 1.294                       | 3                        | 23.276                  | 49.125           |
| Navarra (Comunidad Foral de) | 15.541                 | 1.897                                       | 2.964          | 1.013          | 585             | 2.471               | 2.609                       | 35                       | 9.540                   | 21.114           |
| País Vasco                   | 66.391                 | 869   | 22.976         | 5.670          | 7.515           | 13.013              | 1.347                       | 6.800                    | 34.096                  | 92.286           |
| La Rioja                     | 8.945                  | 1.063                                       | 3.288          | 3.799          | 1.259           | 1.888               | 1.036                       | 0                        | 1.257                   | 13.590           |
| Ceuta y Melilla              | 3.280                  | 588   | 761            | 1.149          | 67              | 188                 | 3                           | 0                        | 1.664                   | 4.420            |
| <b>TOTAL</b>                 | <b>1.363.782</b>       | <b>67.917</b>                               | <b>391.945</b> | <b>332.452</b> | <b>100.705</b>  | <b>179.940</b>      | <b>199.307</b>              | <b>9.737</b>             | <b>539.818</b>          | <b>1.821.821</b> |